

## Informe Rofex

07/11/2018

ARS BGN Curncy 07/11/18

Valor hoy	35,6712								
POSICION	Vo.	Plazo	TC	Var. TC	Tasa Imp.	Vol.*	% V.	Inf. Ab.*	% I. A.
DLR112018	30/11/2018	23	37,220	4,34%	<b>68,90%</b>	298	34%	1.498	43%
DLR122018	28/12/2018	51	38,590	8,18%	<b>58,56%</b>	278	31%	941	27%
DLR012019	31/01/2019	85	40,185	12,65%	<b>54,34%</b>	109	12%	467	13%
DLR022019	28/02/2019	113	41,380	16,00%	<b>51,69%</b>	62	7%	184	5%
DLR032019	29/03/2019	142	42,700	19,70%	<b>50,65%</b>	37	4%	168	5%
DLR042019	30/04/2019	174	43,940	23,18%	<b>48,63%</b>	77	9%	112	3%
DLR052019	31/05/2019	205	45,340	27,11%	<b>48,26%</b>	19	2%	26	1%
DLR062019	28/06/2019	233	46,540	30,47%	<b>47,73%</b>	7	1%	31	1%
DLR072019	31/07/2019	266	48,190	35,09%	<b>48,16%</b>	0	0%	27	1%
DLR082019	30/08/2019	296	49,690	39,30%	<b>48,46%</b>	0	0%	3	0%
DLR092019	30/09/2019	327	51,090	43,22%	<b>48,25%</b>	0	0%	2	0%

\* en miles 886 3.460

### Tasas Implícitas - Valor Hoy

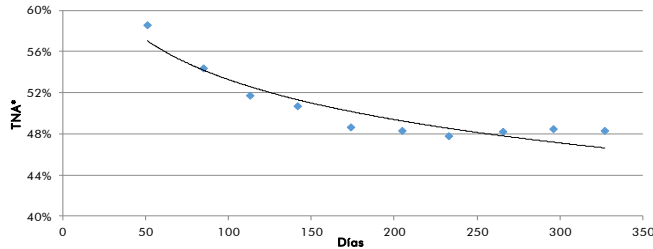

### Sintético USD (Lecaps + Futuro de Dolar)

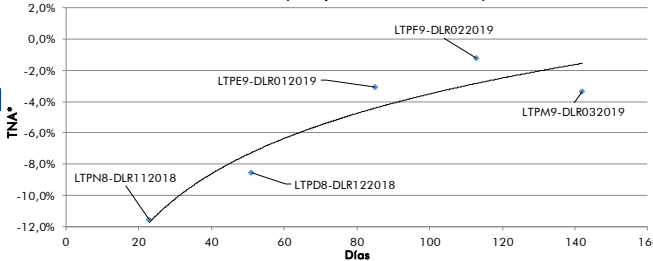

### Sintético \$: Letes USD - Vta Futuro USD

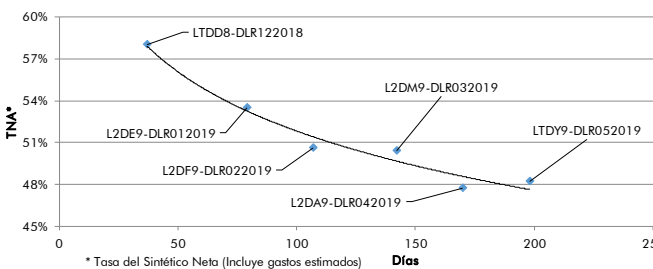

Sintético USD	Plazo	TEA*	TNA
LTPN8-DLR112018	23	-10,94%	-11,59%
LTPD8-DLR122018	51	-8,20%	-8,55%
LTFE9-DLR012019	85	-3,00%	-3,04%
LTPF9-DLR022019	113	-1,21%	-1,22%
LTPM9-DLR032019	142	-3,31%	-3,37%

Sintético \$	Plazo	TNA
LTDD8-DLR122018	37	58,02%
L2DE9-DLR012019	79	53,46%
L2DF9-DLR022019	107	50,61%
L2DM9-DLR032019	142	50,44%

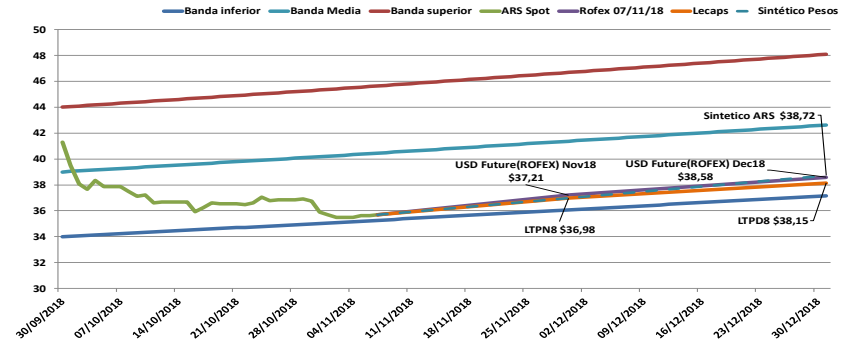

### Evolución Futuros Rofex - Dólar BCRAA3500

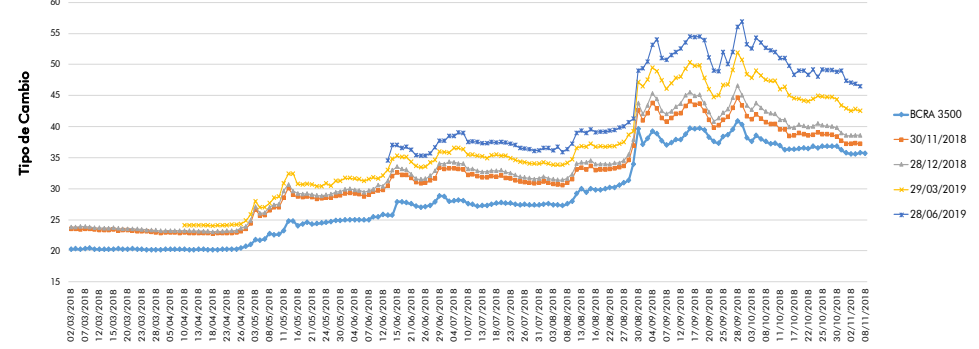

### Volumen mensual operado de Futuros Rofex Dólar BCRAA3500 (en miles)

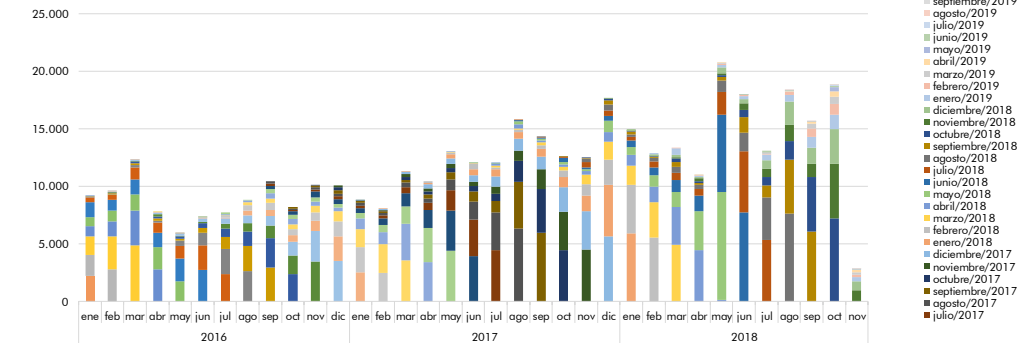

El presente documento ha sido realizado por Argenfund S.A. con fines estrictamente informativos. No debe ser tomado como una invitación a suscribir cuotapartes ni como una oferta de compra o venta de valores. El documento se ha realizado con fuentes de información consideradas confiables, pero la empresa no puede garantizar la exactitud de las mismas. Los fondos comunes de inversión están sometidos a variaciones en los precios de los activos que pueden afectar su rendimiento. Los rendimientos pasados de los fondos comunes de inversión no garantizan el desempeño futuro de los mismos. Las inversiones en cuotapartes del Fondo no constituyen depósitos en Banco Macro S.A. a los fines de la Ley de Entidades Financieras ni cuentan con ninguna de las garantías que tales depósitos a la vista o a plazo puedan gozar de acuerdo con la legislación y reglamentación aplicables en materia de depósitos en entidades financieras. Asimismo, Banco Macro S.A. se encuentra impedida por normas del Banco Central de la República Argentina de asumir, tácita o expresamente, compromiso alguno en cuanto al mantenimiento, en cualquier momento, del valor del capital invertido, al rendimiento, al valor del rescate de la cuota partes o al otorgamiento de liquidez a tal fin. Gráficos de Elaboración propia. Fuentes Bloomberg y Borsar.